XVIII CONCURSO DIGITAL DE DIBUJO INFANTIL

AQUAL y ODS6

EL RETO DEL AGUA LIMPIA

aqualia
Tu compañía del agua

Descubre

AQUAL y ODS6
EL RETO DEL AGUA LIMPIA
XVIII CONCURSO DIGITAL DE DIBUJO INFANTIL

DESCUBRE LOS PREMIOS ¡PARTICIPA! LOS ASPIRANTES

DESCUBRE

Sumérgete en el RETO DEL AGUA LIMPIA y participa en nuestro concurso

¿Conoces los ODS: Objetivos de Desarrollo Sostenible?, ¿sabes que hay muchas personas trabajando para acabar con la pobreza, proteger el planeta y mejorar las condiciones de vida, sin dejar a nadie atrás, para el año 2030? ¿y que el agua forma parte de este maravilloso reto como protagonista del ODS Nº 6?

Aqual y ODS6 te invitan a unirte a su equipo de Guardianes del Agua. Descubre el laborioso proceso de la gestión del CICLO INTEGRAL DEL AGUA y aprende sobre sus cuidados y consejos para participar en nuestro Concurso de Dibujo.

Podrás ganar fantásticos premios.

CUENTO

AQUAL Y ODS6 EN EL RETO DEL AGUA LIMPIA

Descubre

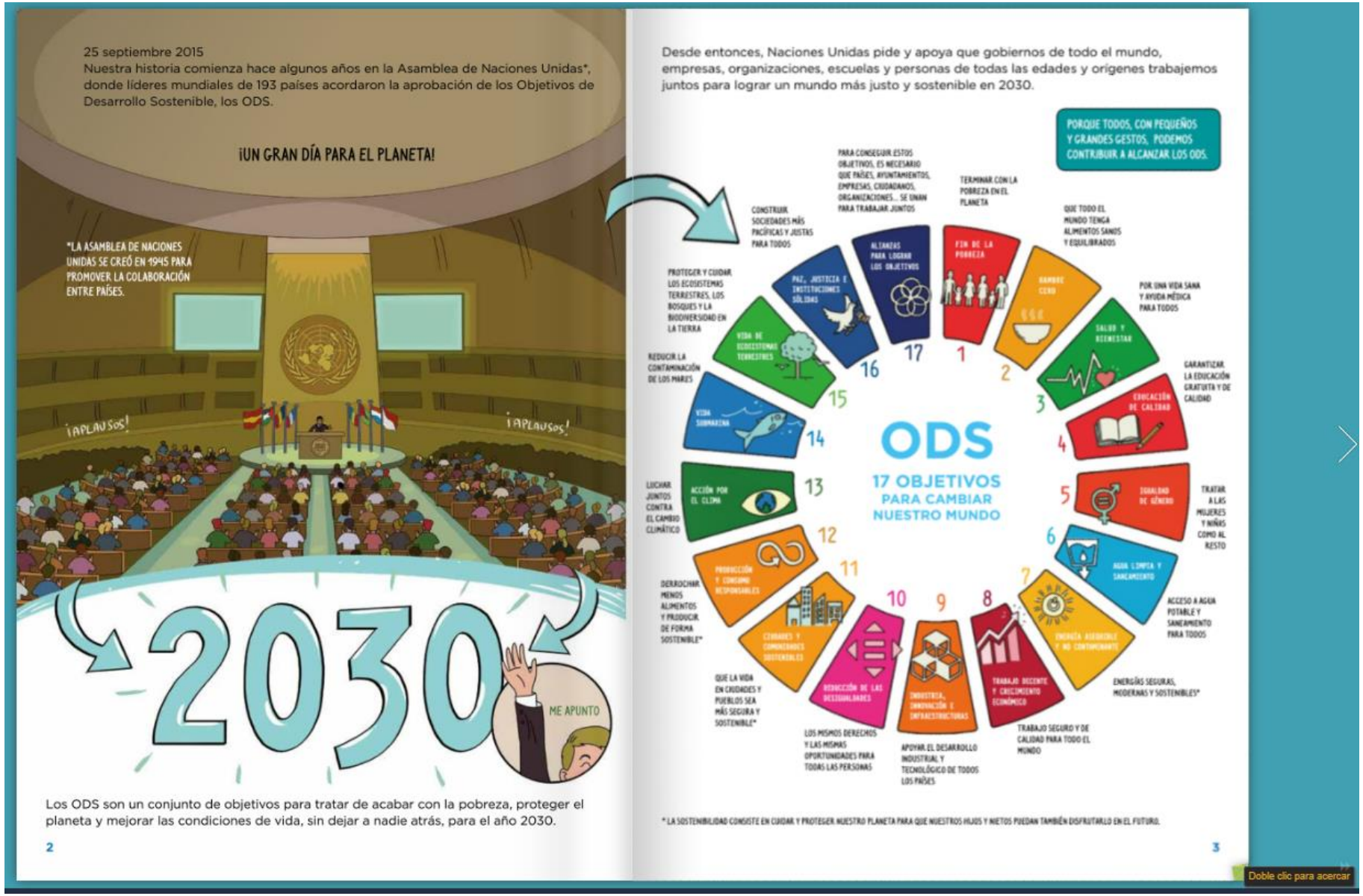

25 septiembre 2015
Nuestra historia comienza hace algunos años en la Asamblea de Naciones Unidas*, donde líderes mundiales de 193 países acordaron la aprobación de los Objetivos de Desarrollo Sostenible, los ODS.

¡UN GRAN DÍA PARA EL PLANETA!

*LA ASAMBLEA DE NACIONES UNIDAS SE CREÓ EN 1945 PARA PROMOVER LA COLABORACIÓN ENTRE PAÍSES.

¡APLAUSOS!

¡APLAUSOS!

2030

ME APUNTO

Los ODS son un conjunto de objetivos para tratar de acabar con la pobreza, proteger el planeta y mejorar las condiciones de vida, sin dejar a nadie atrás, para el año 2030.

2

Desde entonces, Naciones Unidas pide y apoya que gobiernos de todo el mundo, empresas, organizaciones, escuelas y personas de todas las edades y orígenes trabajemos juntos para lograr un mundo más justo y sostenible en 2030.

PORQUE TODOS, CON PEQUEÑOS Y GRANDES GESTOS, PODEMOS CONTRIBUIR A ALCANZAR LOS ODS.

ODS
17 OBJETIVOS PARA CAMBIAR NUESTRO MUNDO

1 FIN DE LA POBREZA — TERMINAR CON LA POBREZA EN EL PLANETA
2 HAMBRE CERO — QUE TODO EL MUNDO TENGA ALIMENTOS SANOS Y EQUILIBRADOS
3 SALUD Y BIENESTAR — POR UNA VIDA SANA Y AYUDA MÉDICA PARA TODOS
4 EDUCACIÓN DE CALIDAD — GARANTIZAR LA EDUCACIÓN GRATUITA Y DE CALIDAD
5 IGUALDAD DE GÉNERO — TRATAR A LAS MUJERES Y NIÑAS COMO AL RESTO
6 AGUA LIMPIA Y SANEAMIENTO — ACCESO A AGUA POTABLE Y SANEAMIENTO PARA TODOS
7 ENERGÍA ASEQUIBLE Y NO CONTAMINANTE — ENERGÍAS SEGURAS, MODERNAS Y SOSTENIBLES*
8 TRABAJO DECENTE Y CRECIMIENTO ECONÓMICO — TRABAJO SEGURO Y DE CALIDAD PARA TODO EL MUNDO
9 INDUSTRIA, INNOVACIÓN E INFRAESTRUCTURAS — APOYAR EL DESARROLLO INDUSTRIAL Y TECNOLÓGICO DE TODOS LOS PAÍSES
10 REDUCCIÓN DE LAS DESIGUALDADES — LOS MISMOS DERECHOS Y LAS MISMAS OPORTUNIDADES PARA TODAS LAS PERSONAS
11 CIUDADES Y COMUNIDADES SOSTENIBLES — QUE LA VIDA EN CIUDADES Y PUEBLOS SEA MÁS SEGURA Y SOSTENIBLE*
12 PRODUCCIÓN Y CONSUMO RESPONSABLES — DERROCHAR MENOS ALIMENTOS Y PRODUCIR DE FORMA SOSTENIBLE*
13 ACCIÓN POR EL CLIMA — LUCHAR JUNTOS CONTRA EL CAMBIO CLIMÁTICO
14 VIDA SUBMARINA — REDUCIR LA CONTAMINACIÓN DE LOS MARES
15 VIDA DE ECOSISTEMAS TERRESTRES — PROTEGER Y CUIDAR LOS ECOSISTEMAS TERRESTRES, LOS BOSQUES Y LA BIODIVERSIDAD EN LA TIERRA
16 PAZ, JUSTICIA E INSTITUCIONES SÓLIDAS — CONSTRUIR SOCIEDADES MÁS PACÍFICAS Y JUSTAS PARA TODOS
17 ALIANZAS PARA LOGRAR LOS OBJETIVOS — PARA CONSEGUIR ESTOS OBJETIVOS, ES NECESARIO QUE PAÍSES, AYUNTAMIENTOS, EMPRESAS, CIUDADANOS, ORGANIZACIONES... SE UNAN PARA TRABAJAR JUNTOS

* LA SOSTENIBILIDAD CONSISTE EN CUIDAR Y PROTEGER NUESTRO PLANETA PARA QUE NUESTROS HIJOS Y NIETOS PUEDAN TAMBIÉN DISFRUTARLO EN EL FUTURO.

3

Doble clic para acercar

CARTELES

Únete al reto "y tú ¿qué puedes hacer?" - Ideas para cambiar el mundo

Sigue los consejos gota a gota de Aqual y ODS6

El reto del agua limpia - Test de acceso al equipo de guardianes del agua

Repasa con Aqual y ODS6 la gestión del Ciclo Integral del Agua

Participa

AQUAL y ODS6
EL RETO DEL AGUA LIMPIA

XVIII CONCURSO DIGITAL DE DIBUJO INFANTIL

DESCUBRE LOS PREMIOS ¡PARTICIPA! LOS ASPIRANTES

¡Participa!

¿Preparado para superar EL RETO DEL AGUA?

Aqual y ODS6 te darán las pistas necesarias para descubrir las fases de la gestión del CICLO INTEGRAL DEL AGUA con las que podrás superar las diferentes etapas de nuestro reto.

Contesta a la pregunta que te ayudará a superar cada etapa. Y crea, paso a paso, el cartel con el que quieres contribuir a concienciar sobre la importancia de los cuidados del agua y los Objetivos de Desarrollo Sostenible.

¿Empezamos?

Si quieres participar en papel, descarga **aquí** la hoja, que debe firmar tu papá/mamá, y entrégala en una oficina de Aqualia.

Información para inscribirse

Soy peque

×

Ya estoy registrado y quiero acceder a mi dibujo:

ir a mi dibujo

Quiero registrarme para participar en el Concurso:

Nombre: Nombre

Primer apellido: Primer apellido

Segundo apellido: Segundo apellido

Edad: Edad

País: España

Municipio:

Colegio:

Curso: Clase:

Invéntate una palabra de al menos 4 letras para tu usuario y otra para tu contraseña que puedas recordar fácilmente y que tenga 4 letras como mínimo. Los necesitarás para guardar tu dibujo y poder entrar otra vez a terminarlo o simplemente a verlo. Ejemplo:
Usuario: mariasanz2 Contraseña: miperrotip

Usuario: Usuario

Contraseña: Contraseña

¡¡¡Importante!!!: Necesitamos la autorización de tu papá, mamá o tutor legal, para que puedas participar en el Concurso. Recibirán un correo electrónico con un enlace a la página de autorización.

Correo electrónico de tu papá o tu mamá:

Bases Legales del Concurso y la Política de Privacidad.

Enviar

Pantallas de participación

1º pantalla que tienen que superar los niños y niñas:

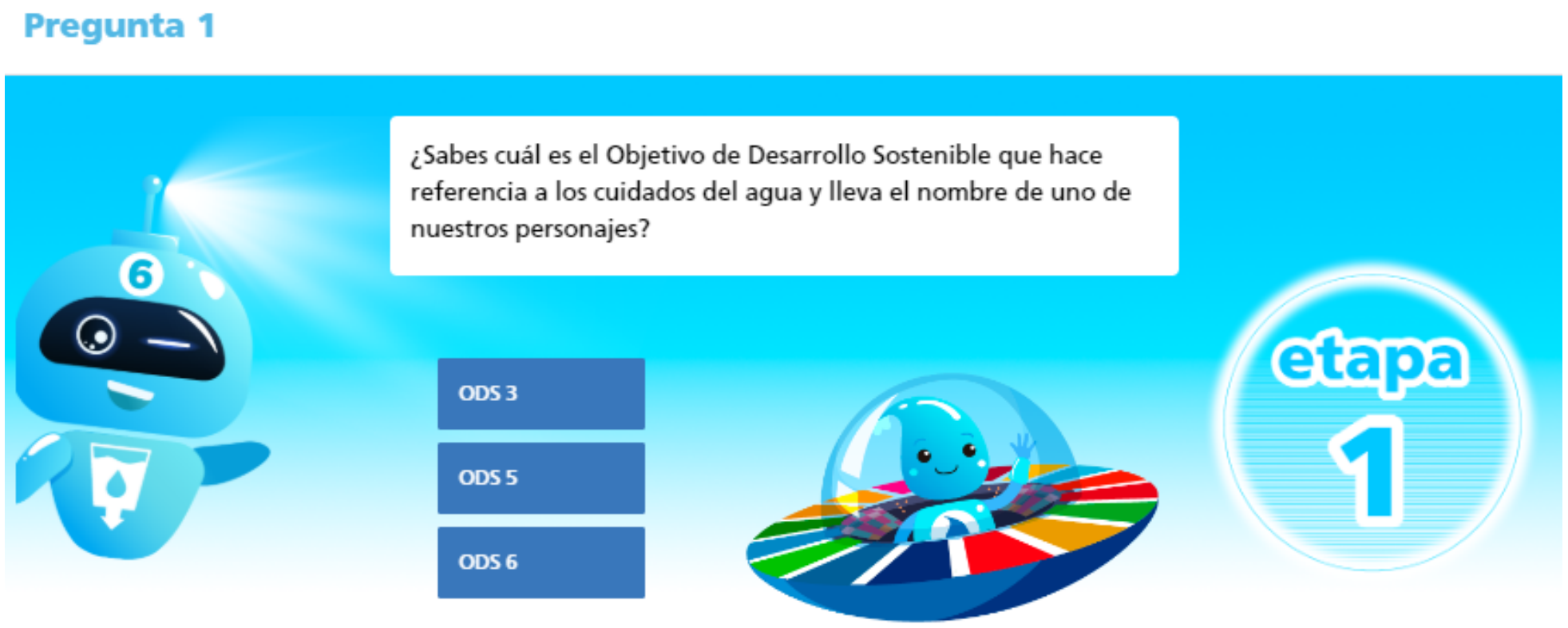

Pantallas de participación

Si contestan mal la pregunta aparece este mensaje:

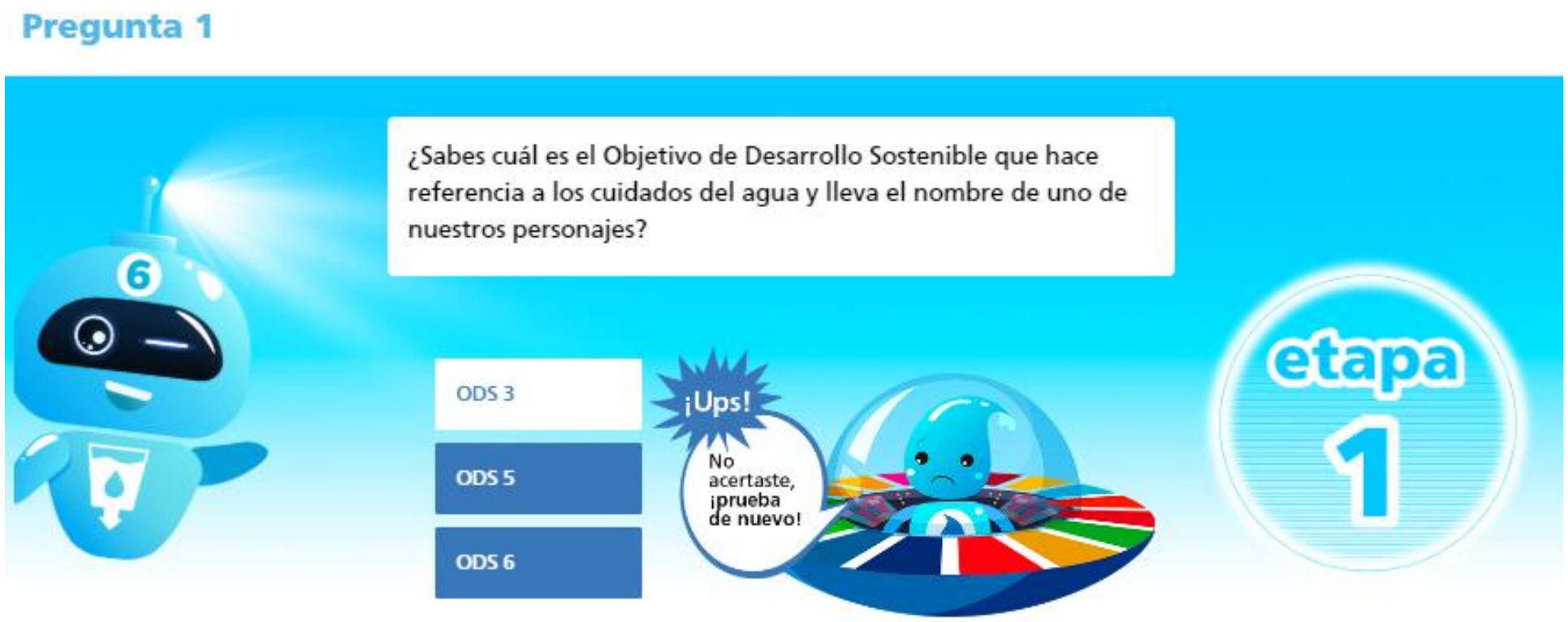

Pantallas de participación

Si contestan bien, se habilita el botón continuar…

Cuando los niños y niñas van contestando bien las preguntas, se van habilitando diferentes opciones para construir su cartel, el primero el fondo:

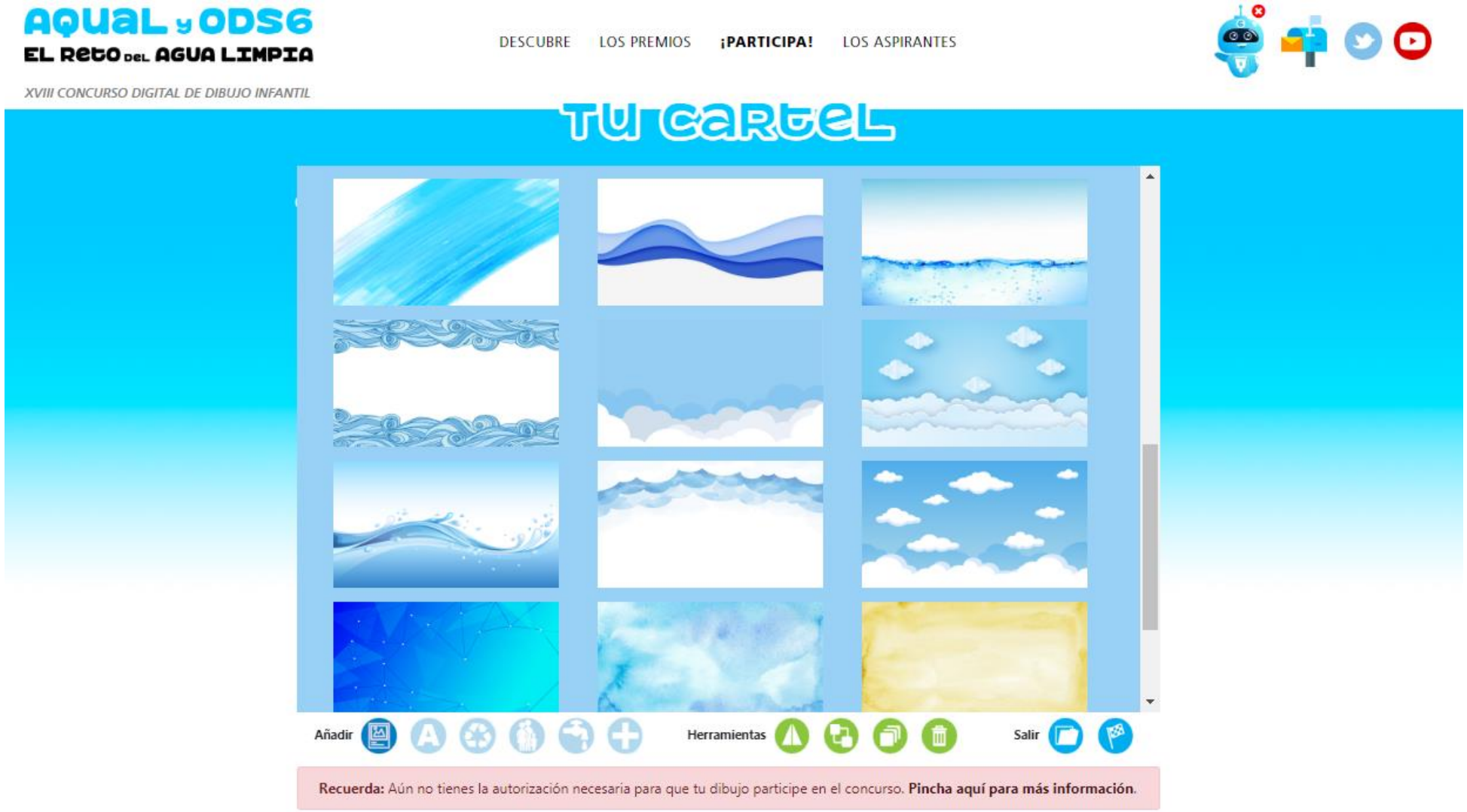

2º pregunta:

Pregunta 2
¿Cómo se llama el cuidado proceso que sigue el agua desde que es recogida, potabilizada, almacenada hasta que es consumida, y una vez usada es depurada para ser devuelta al medio natural?
Aguamagia
El Ciclo Integral del Agua
La baticuática
etapa
2

El siguiente paso es poner un nombre al cartel, pueden elegir tipografía y color:

Pantallas de participación

Pregunta 3

¿Sabes en qué fase del Ciclo Integral el agua es conducida a las Estaciones de Tratamiento de Agua Potable (ETAP) y a las Estaciones Desaladoras de Agua de Mar (EDAM) para convertirse en agua potable?

- Fase de Captación
- Fase de Saneamiento
- Fase de Tratamiento

etapa 3

Pantallas de participación

En este caso, tienen que elegir una representación de la gestión del ciclo integral del agua:

Pregunta 4

Después de ser utilizada, el agua es devuelta a su medio natural a través de la red de...
transporte subacuático
saneamiento
metro
etapa
4

Si contestan bien, se habilita la opción de elegir personajes…

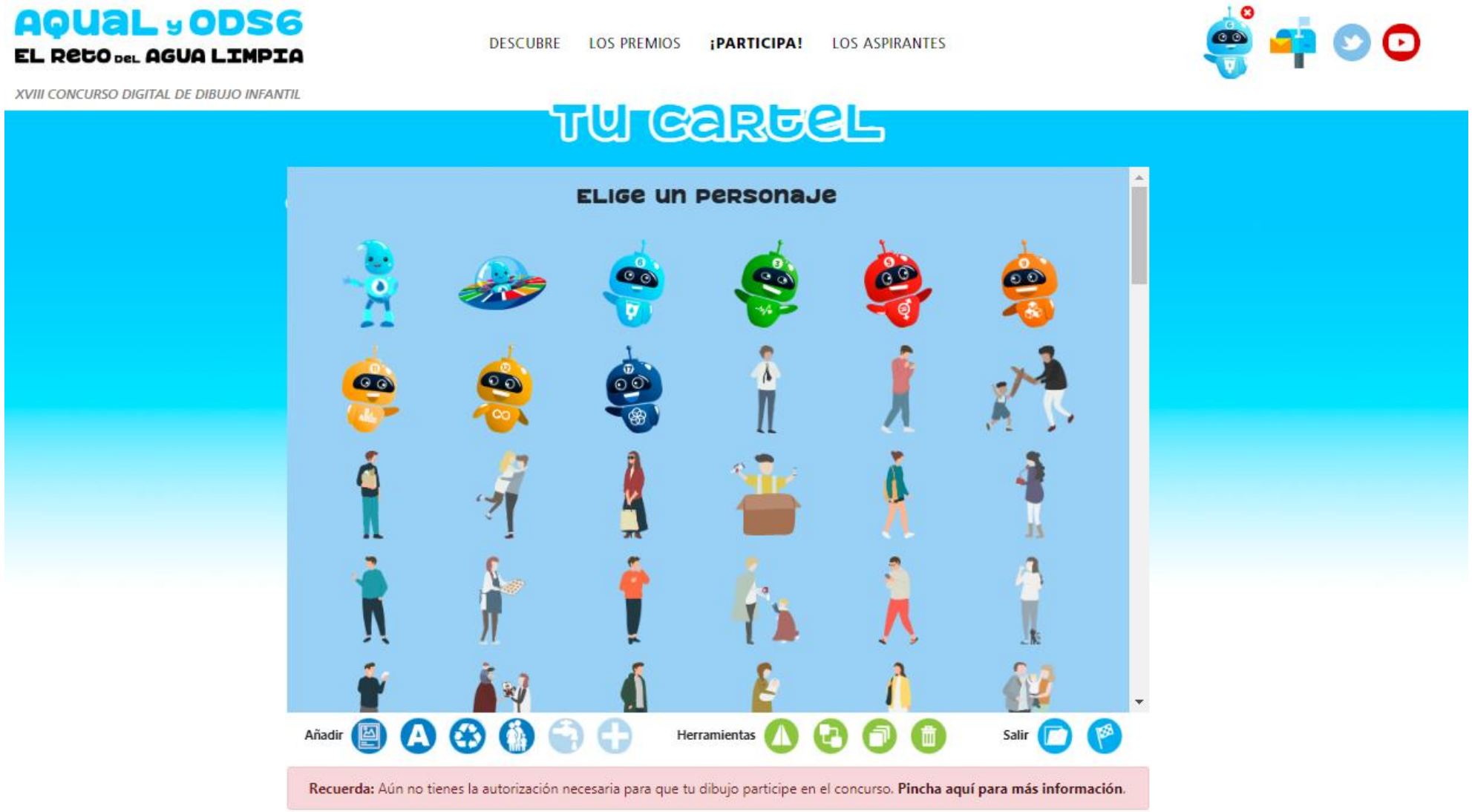

Debajo de su dibujo, pueden ir añadiendo más elementos (sólo de las opciones habilitadas…)

Pregunta 5

¿En cuál de estas opciones están ordenadas correctamente las 6 fases del CICLO INTEGRAL DEL AGUA?

- Almacenamiento – depuración – tratamiento – saneamiento – distribución – captación
- Captación – tratamiento - almacenamiento – distribución – saneamiento – depuración
- Depuración – almacenamiento – tratamiento – distribución – captación – saneamiento

etapa 5

El siguiente paso es elegir los consejos de uso responsable del agua que quieren poner en su cartel…

Pregunta 6

Una vez completes este cartel significará que habrás superado EL RETO DEL AGUA LIMPIA y estarás listo para unirte al equipo de...
Sabelotodos acuáticos
Guardianes del Agua
Expertos en aguamanía
etapa
6

Por último, aparecerán muchos elementos para terminar de decorar el cartel:

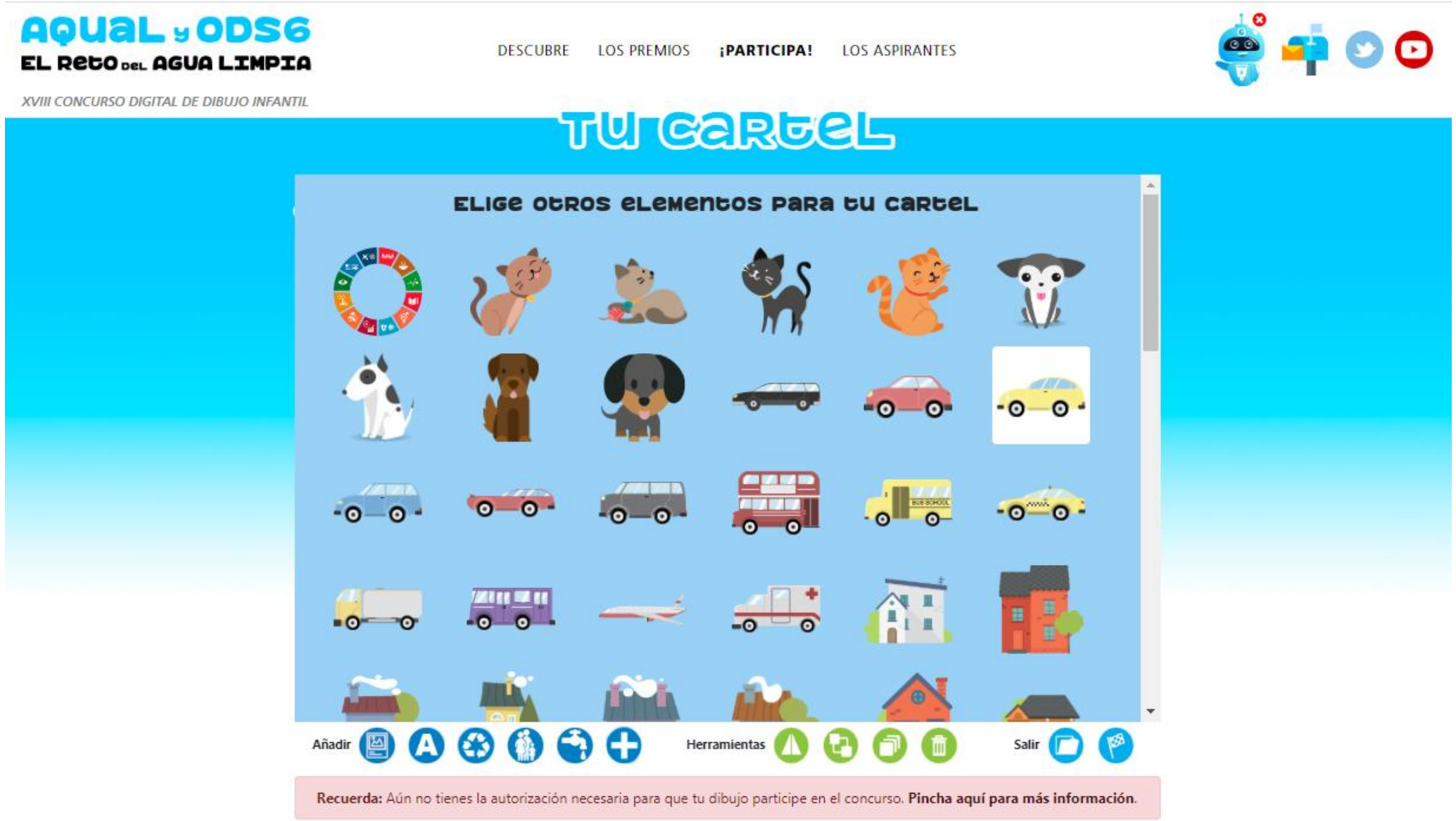

Una vez contestadas todas las preguntas, están todas las opciones habilitadas y podrán añadir más texto, personajes, consejos…
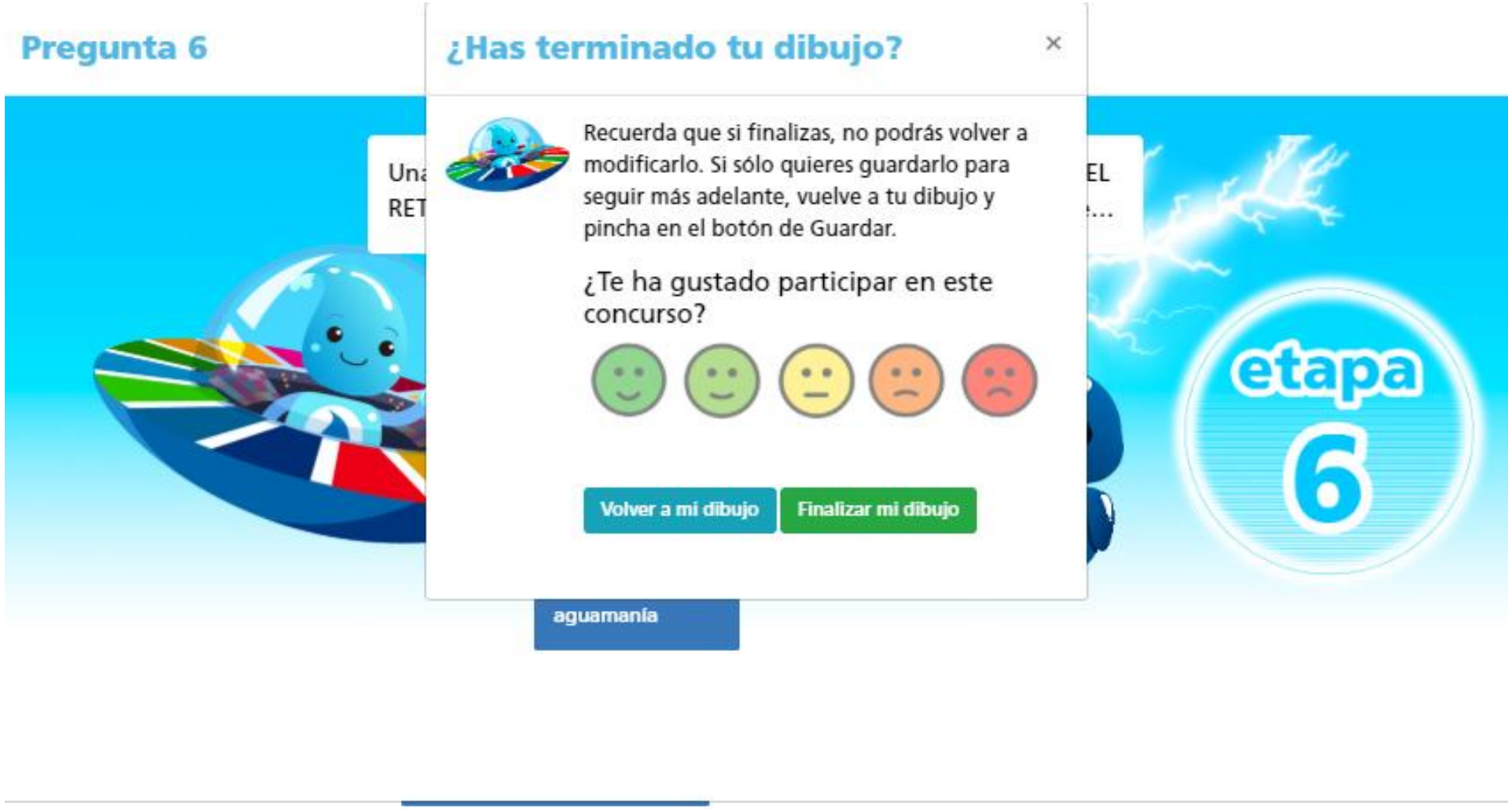
Como otros años, los niños podrán cerrar y luego recuperar el dibujo en otro momento o finalizarlo. Cuando lo finalicen, les aparece una sencilla encuesta de satisfacción para los niños: